Comune di Sasso Marconi

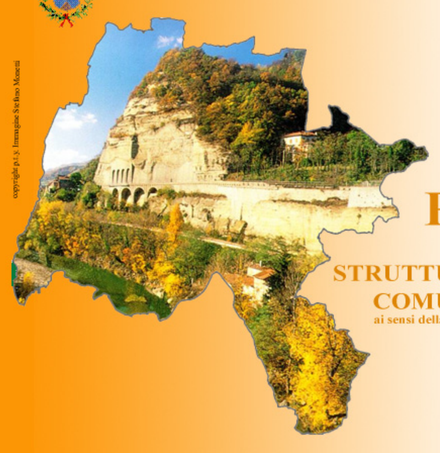

copyright p.i.y. Immagine Sasso Marconi

PSC
PIANO STRUTTURALE COMUNALE
ai sensi della L. R. 20/2000

TAV 4.3 — **1:2.000**

QUADRO PROGRAMMATICO DEI SERVIZI

ADOZIONE	Delibera C.C. n.7 del 14.01.2008
APPROVAZIONE	
PROGETTISTA	Arch. Ugo Baldini
SINDACO	Marilena Fabbri
SEGRETARIO	Paolo Dallolio

CAIRE - Urbanistica

Legenda Destinazioni funzionali

- Servizi pubblici esistenti e confermati
- Attrezzature private di interesse collettivo esistenti e confermate

Nuove destinazioni di progetto

1- attrezzature scolastiche
- 1.1 asilo nido
- 1.3 scuola elementare
- 1.4 scuola media inferiore

2- attrezzature di interesse comune
- 2.2.1 poliambulatori, sede AUSL
- 2.2.2 attività di recupero sociale
- 2.2.5 aree pedonali, piazze

3- attrezzature religiose
- 3.1 chiese parrocchiali e servizi connessi
- 3.2 servizi religiosi territoriali

4- attrezzature sportive
- 4.3 attrezzature sportive territoriali

5- verde pubblico
- 5.1 verde di vicinato
- 5.2 parco di quartiere e urbano

6- attrezzature tecniche e tecnologiche
7- parcheggi
8.1 attrezzature private di uso pubblico a carattere educativo
8.2 attrezzature private di uso pubblico di interesse comune
- 8.2.1.1 ambulatori
- 8.2.1.2 attività di recupero sociale
- 8.2.1.3 casa per anziani
- 8.2.2.1 sedi di associazioni

8.3 attrezzature private di uso pubblico a carattere religioso
8.4 attrezzature private di uso pubblico per lo sport
8.5 attrezzature private di uso pubblico a verde
8.6 attrezzature private di uso pubblico tecniche e tecnologiche
8.7 parcheggi privati di uso pubblico
9 verde privato
10 strada privata
11 zona residenziale
12 zona artigianale
13 strada pubblica
14 edificio rurale
15 da ridefinire nel POC
16 oasi naturalistica di San Gherardo

Tipologia degli interventi e modalità di acquisizione

- aree già attrezzate da rifunzionalizzare
- aree da acquisire e attrezzare
- aree da acquisire e attrezzare direttamente
- aree da acquisire e attrezzare entro un PUA con eventuale diversa configurazione dell'area
- aree da acquisire e attrezzare in perequazione
- aree da acquisire e attrezzare in difformità dal PRG
- aree da attrezzare in conformità al PRG
- aree da attrezzare in difformità al PRG
- aree da attrezzare in difformità al PRG, da acquisire totalmente o in parte entro un PUA con eventuale diversa configurazione dell'area
- aree da attrezzare in difformità al PRG, da acquisire in perequazione
- aree in corso di attuazione
- aree non acquisite, da non acquisire
- aree non acquisite da riconfigurare e/o rifunzionalizzare nei P.O.C
- aree di proprietà pubblica non attrezzate da rifunzionalizzare entro un PUA
- attrezzature sportive e religiose
- fasce di ambientazione ai siti di emittenza radio-televisiva

111 Numero di scheda
- Rispetto elettrodotti (L.R. n. 30/2000)
- Sistema viabilità
- Sistema pedonale - ciclabile

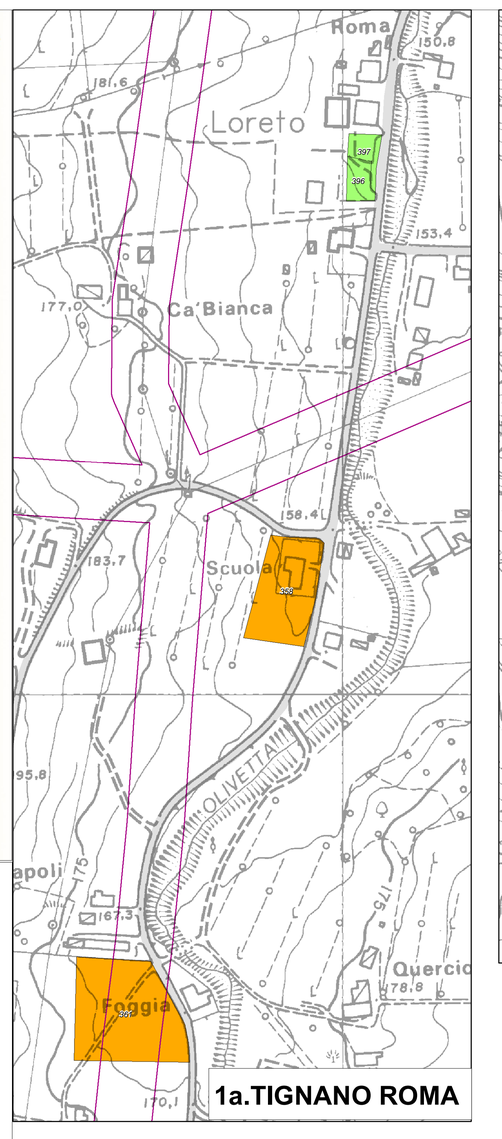

1a.TIGNANO ROMA

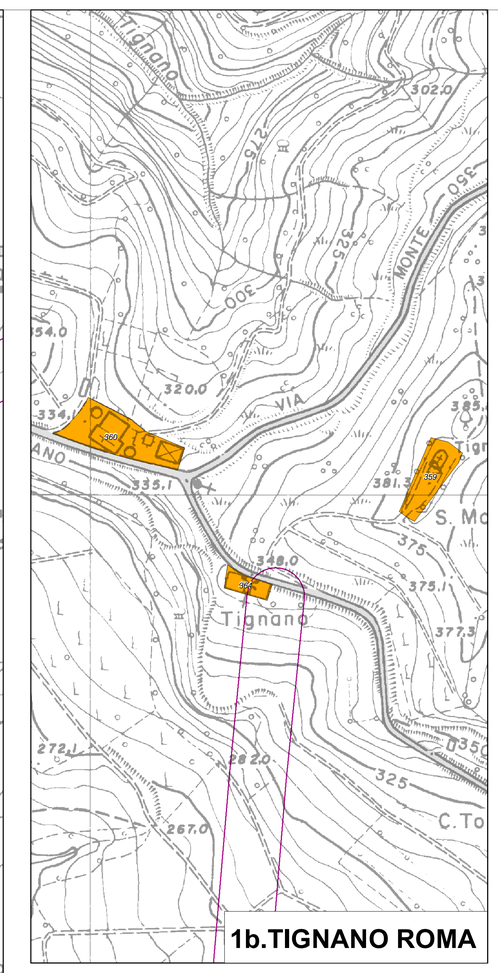

1b.TIGNANO ROMA

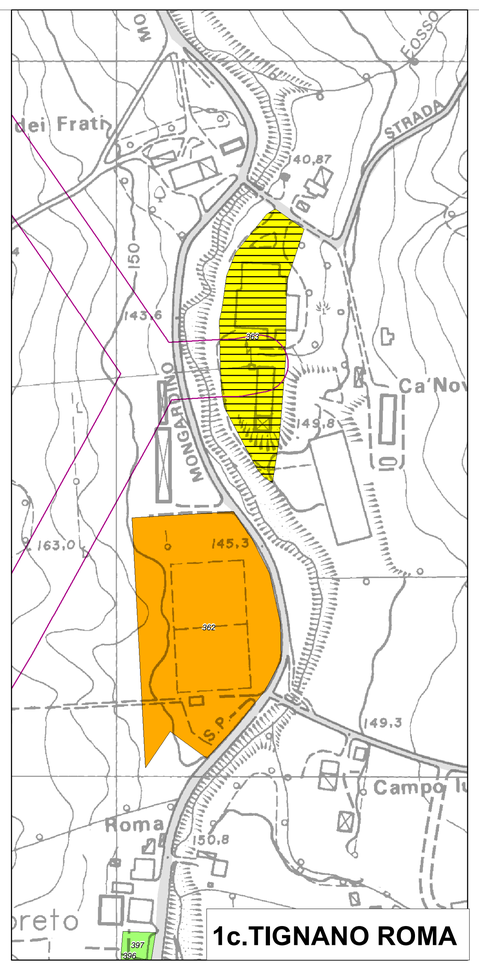

1c.TIGNANO ROMA

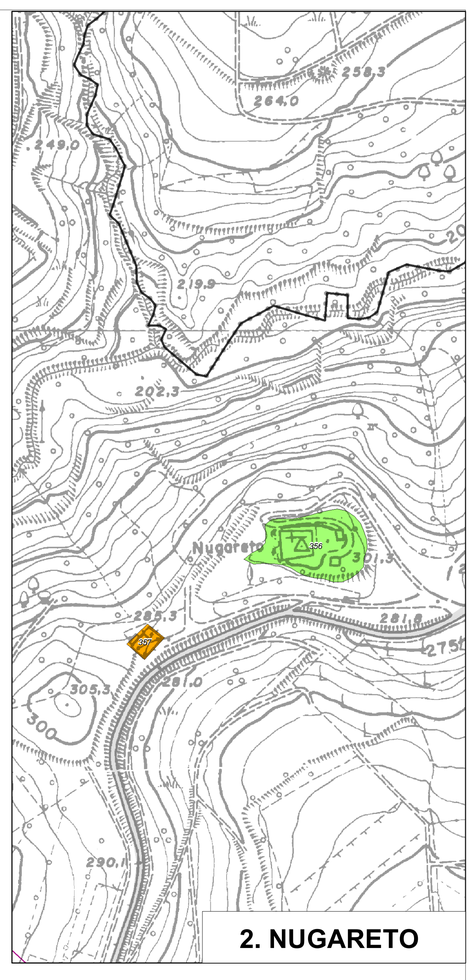

2. NUGARETO

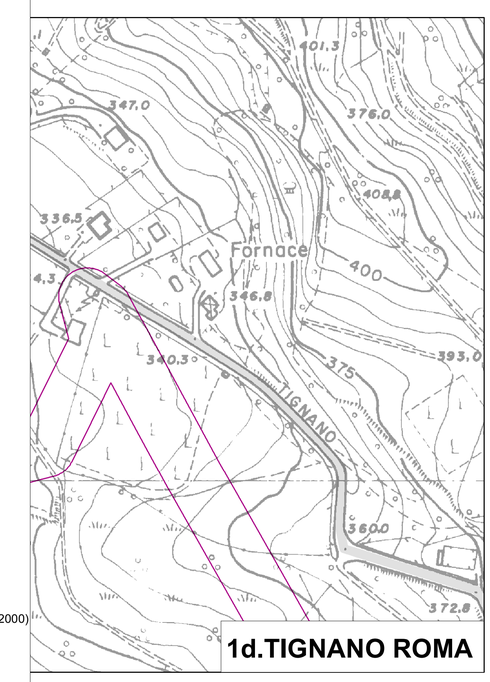

1d.TIGNANO ROMA

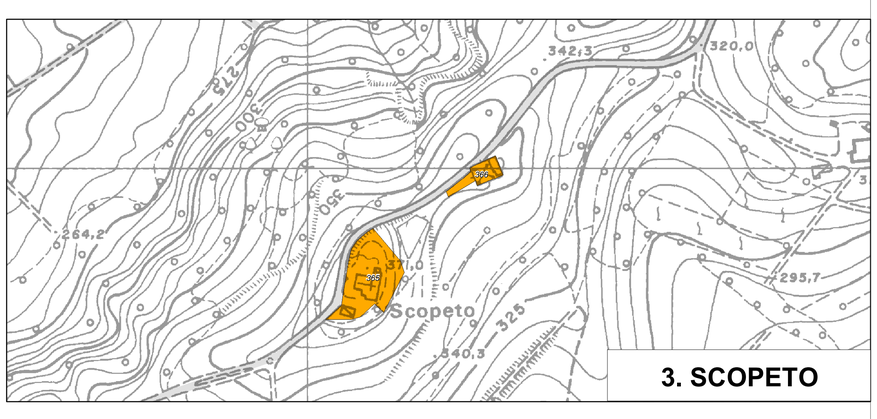

3. SCOPETO

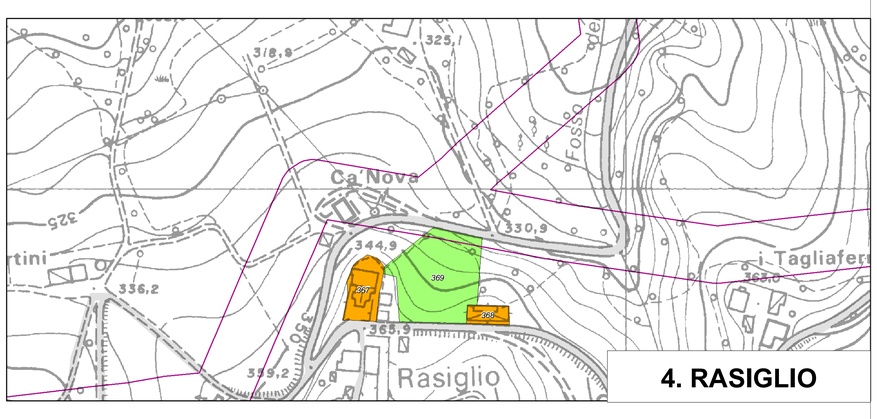

4. RASIGLIO

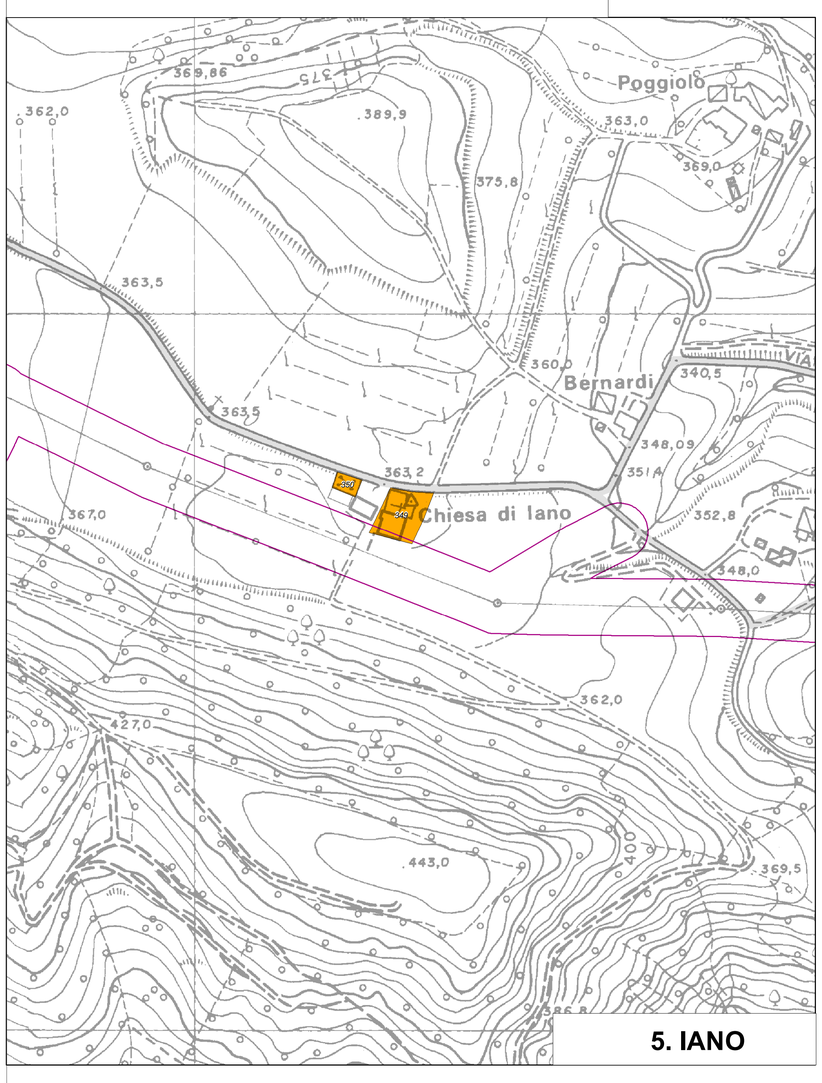

5. IANO

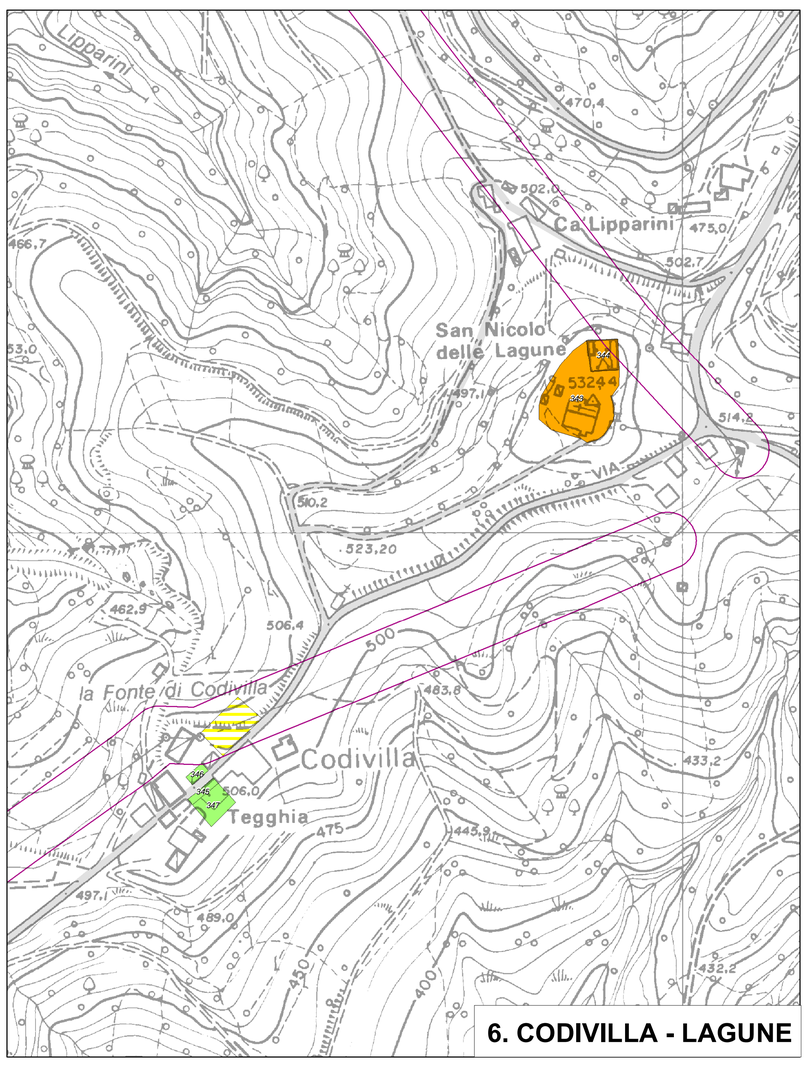

6. CODIVILLA - LAGUNE

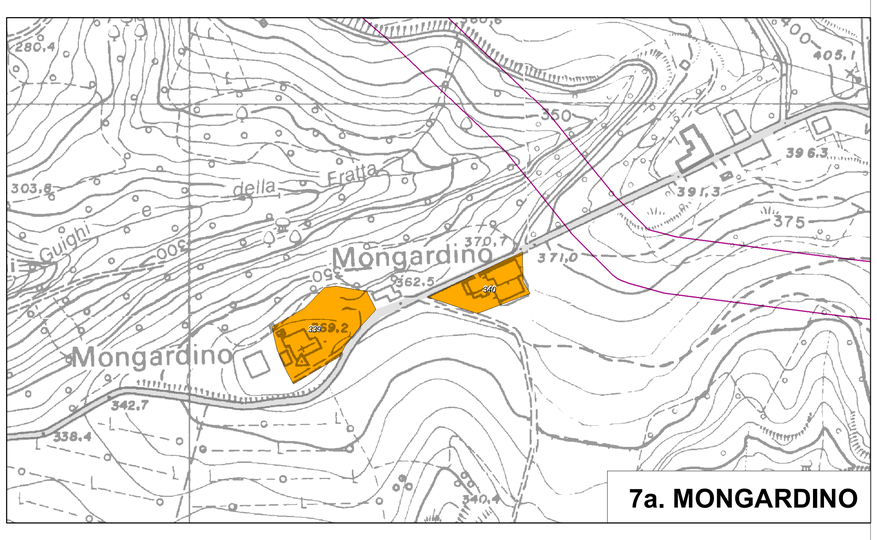

7a. MONGARDINO

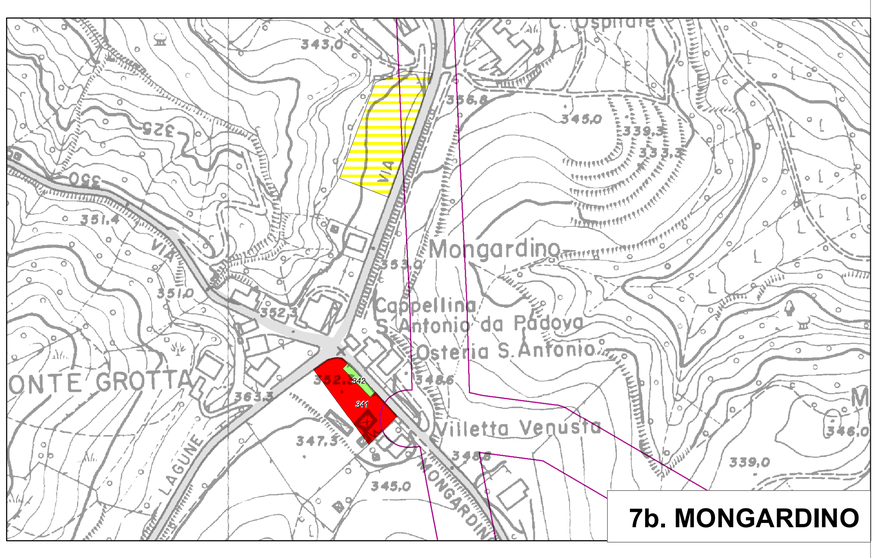

7b. MONGARDINO

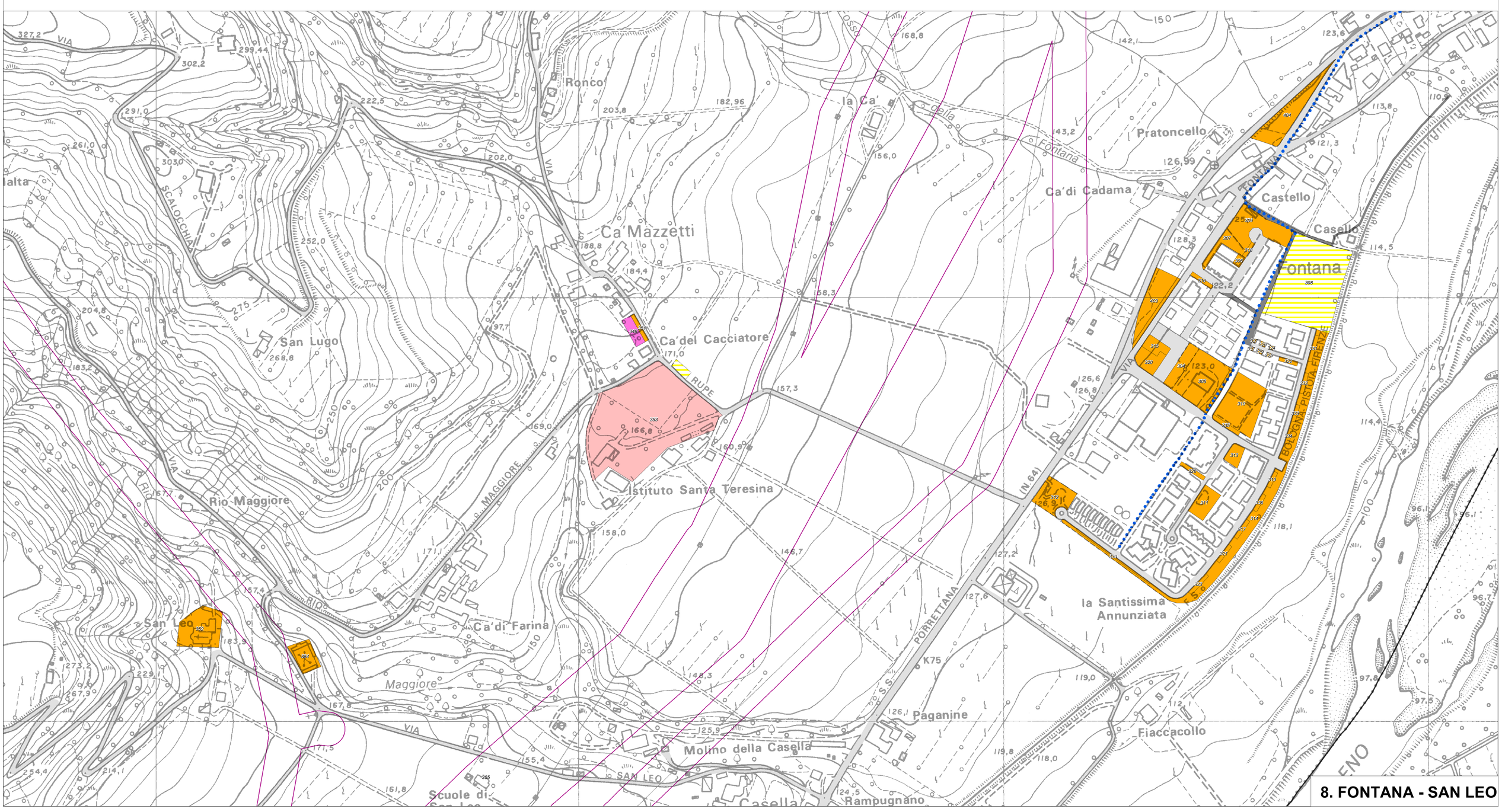

8. FONTANA - SAN LEO