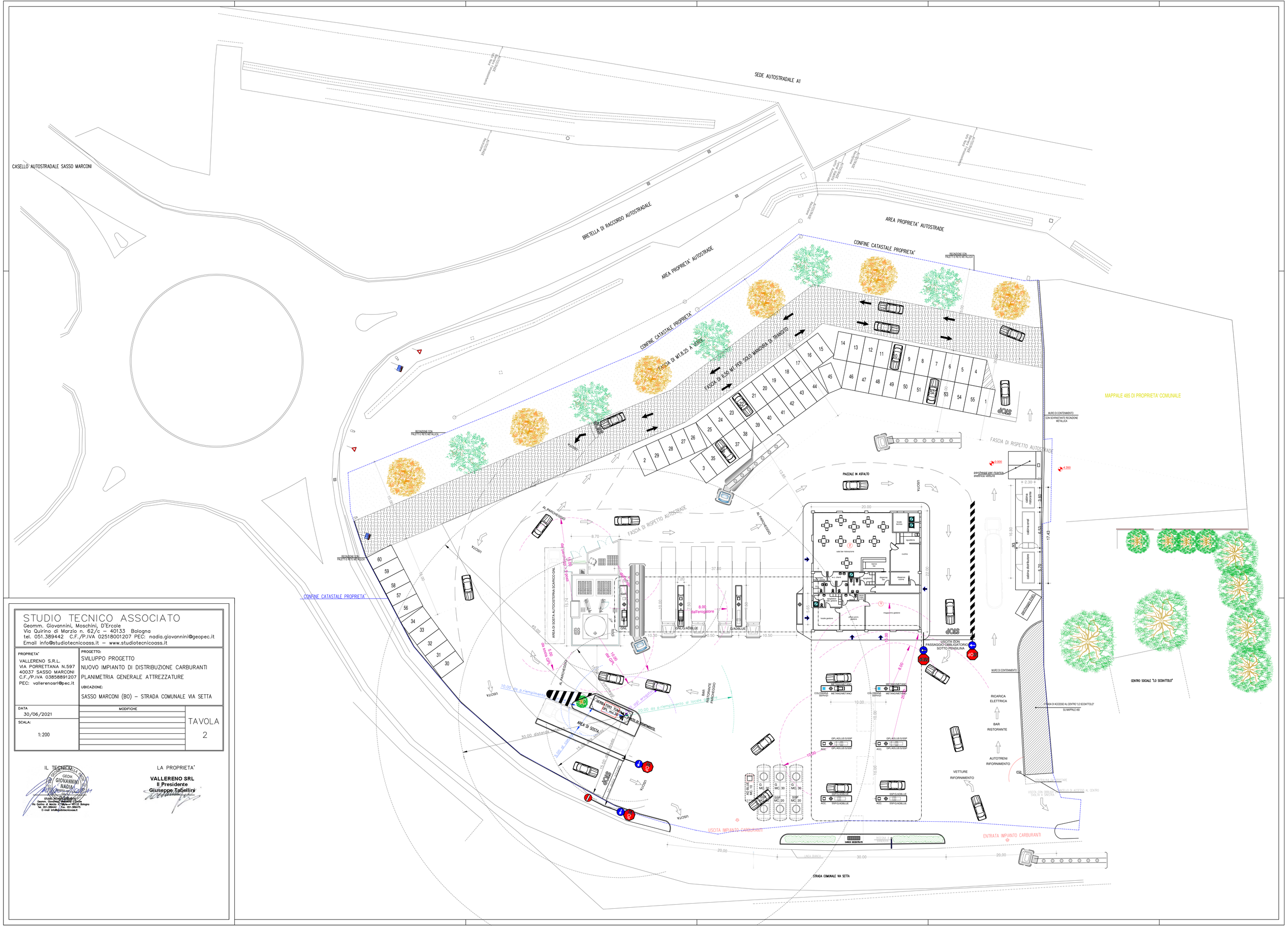

STUDIO TECNICO ASSOCIATO
Geomm. Giovannini, Moschini, D'Ercole
Via Quirino di Marzio n. 62/c – 40133 Bologna
tel. 051.389442 C.F./P.IVA 02518001207 PEC: nadia.giovannini@geopec.it
Email info@studiotecnicoass.it – www.studiotecnicoass.it

PROPRIETA'	PROGETTO:
VALLERENO S.R.L. VIA PORRETTANA N.597 40037 SASSO MARCONI C.F./P.IVA 03858891207 PEC: vallerenosrl@pec.it	SVILUPPO PROGETTO NUOVO IMPIANTO DI DISTRIBUZIONE CARBURANTI PLANIMETRIA GENERALE ATTREZZATURE UBICAZIONE: SASSO MARCONI (BO) – STRADA COMUNALE VIA SETTA
DATA 30/06/2021	MODIFICHE
SCALA: 1:200	TAVOLA 2

IL TECNICO

LA PROPRIETA'

VALLERENO SRL
Il Presidente
Giuseppe Tassellini