COMUNE DI SASSO MARCONI
PROVINCIA DI BOLOGNA

PROGETTO PER LA VARIANTE AL PIANO
PARTICOLAREGGIATO DI INIZIATIVA PRIVATA
" ZONA INDUSTRIALE.ARTIGIANALE DI RISTRUTTURAZIONE PIR"
PER LA COSTRUZIONE DI UNO STABILIMENTO
INDUSTRIALE CON ANNESSA PALAZZINA UFFICI
PER CONTO DELLA MARCONIGOMMA GROUP S.P.A.
IN VIA BADOLO – LOCALITA' FORNACE

VARIANTE AL PDC 2006/C057
DEL 25/11/2007

ILLUMINAZIONE ESTERNA

SPAZIO UFFICIO TECNICO

PROGETTISTA

STS engineering
del Per. Ind. Davide Sola

PROPRIETA' AREA
MARCONIGOMMA GROUP S.P.A.
VIA DELL'EUROPA N. 28
40037 SASSO MARCONI (BO)

FANTI ANDREA Leg. Rappresentante

DIRETTORE DEI LAVORI
ING. VALERIANO CUMOLI
VIA DANTE N° 16
BOLOGNA

OGGETTO TAVOLA	TAVOLA N.	SCALA DIS.
PLANIMETRIA I.P.	E1	1:200
		DATA SETTEMBRE 2020

QUESTO ELABORATO E' DI PROPRIETA DI STS ENGINEERING DEL PERIND. DAVIDE SOLA - TUTTI I DIRITTI RISERVATI

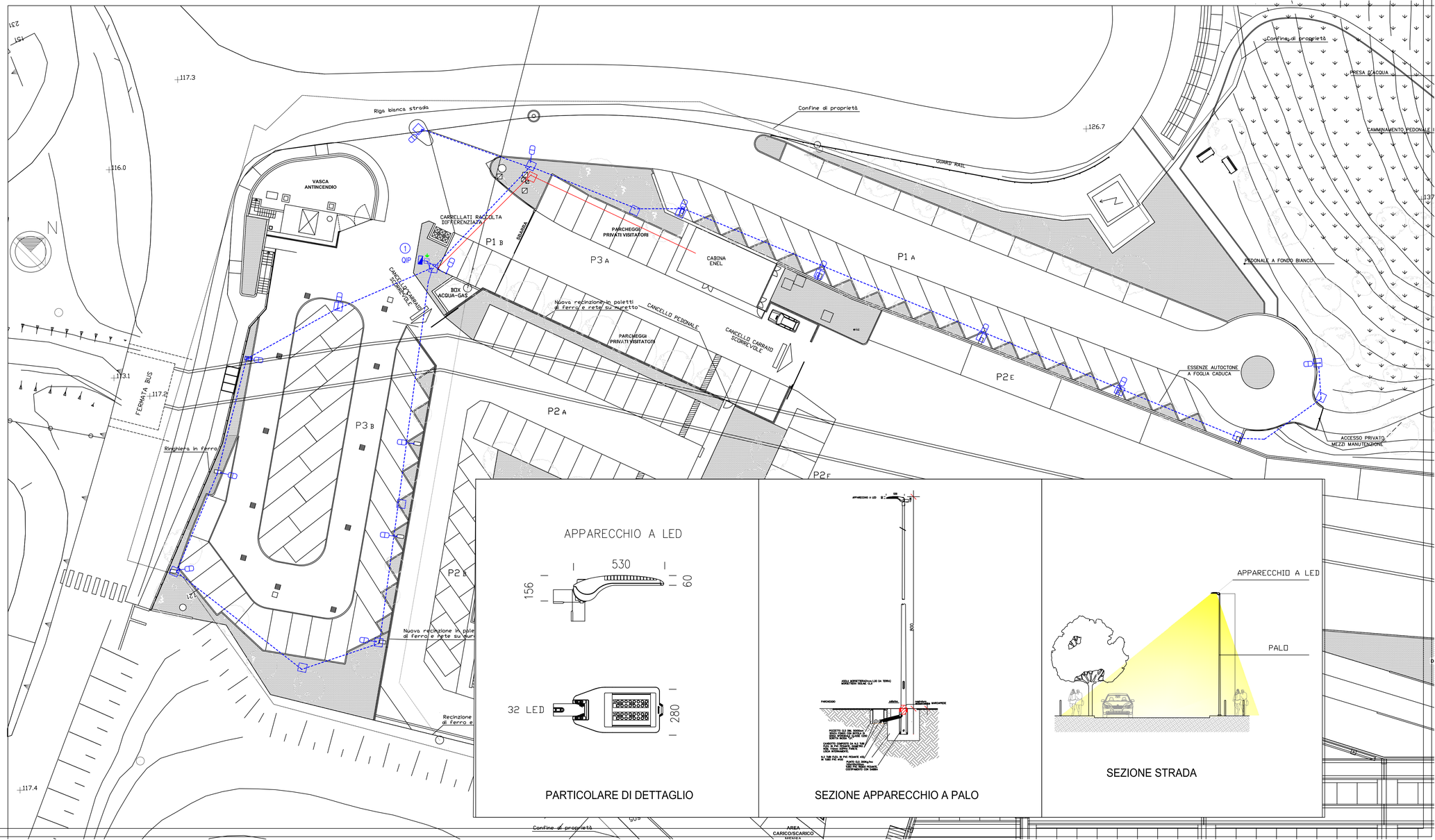

APPARECCHIO A LED

PARTICOLARE DI DETTAGLIO

SEZIONE APPARECCHIO A PALO

SEZIONE STRADA

LEGENDA IMPIANTO ILLUMINAZIONE ESTERNA

1	QUADRO ELETTRICO ILLUMINAZIONE PUBBLICA (QIP) (1)
	APPARECCHIO ILLUMINANTE TIPO ARMATURA STRADALE DISANO MOD. 3376 Mini Stelvio SKLED 4000K CLO CELL ANTRACITE CON ATTACCO TESTA PALO SNODATO, DIAM 60-80 mm OTTICA CUT OFF FLUSSO 8129lm, p=60W CL2 (non necessita messa a terra)
PALO	PALO H 8 m ft. acciaio con portello ispezionabile con morsettiera, Palo CONICO IN FeZn CON NASTRO DI PROTEZIONE ALLA BASE INTERRATA CON GUAINA BITUMINOSA
	REGOLAZIONE E RISPARMIO ENERGETICO DIM-AUTO CON PROFILO MEZZANOTTE VIRTUALE RIDUZIONE DEL 30% PER 6 ORE DOPO LA MEZZANOTTE VIRTUALE
	DISPERSORE DI TERRA (PROFILATO A CROCE FeZn 50x50 L=2m) CONNESSIONE AL NODO DEL QUADRO ELETTRICO
	POZZETTO CLS 50x50cm SENZA FONDO COPERTURA GHISA SF. CL. C250 E SCRITTA INCISA "I.P."
	CAVIDOTTO I.P. 1ø110 NUOVO CAVO FG16R 0,6/1KV 4x1x6mmq
	CAVIDOTTO ENEL 1ø110 ENEL CON SONDA TIRAFILO

NOTA BENE:
IL PRESENTE DISEGNO DELL' APPARECCHIATURE DVE' ESSERE GIUSTIFICATA A VARIAZIONE IN FUNZIONE DELL'UNIVOCO DEL LAY-OUT, E DEL PROGETTO STRUTTURALE, IL DIRETTORE LAVORI DOVRA' VERIFICARE IL PRINCIPIO DI ALIMENTAZIONE DELLE APPARECCHIATURE ILLUMINANTI, IL DIRETTORE LAVORI DOVRA' VERIFICARE CON GLI ENTI DISTRIBUTORI LA POSIZIONE DEI CAVIDOTTI, DELLA LOTTIZZAZIONE E DELLA RETE ELETTROCABLATO DI COMUNALE CON LA RETE, MECCANICO E ELETTRICO DEL FABBRICATO